



BULLETIN 26

Hiver-Printemps 2016

Comité : Francis Maillard, Bel-Air 6, 1723 Marly,
tél. 026 436 39 96 – 076 424 39 96 - Président
Michel Vorlet, Marteray 21, 1752 Villars-s-Glâne
tél. 026 40123 67 – 076 505 40 43 – Vice-Président
Christophe de Reyff, Ch. Prairie 18, 1783 Pensier
tél. 026 684 10 16 – 079 750 36 51
Michel Schaer, Rte Villaz 78, 1691 Villarimboud
079 342 26 87 - Trésorier
Ulrich Schütz, Ch. de Bonlieu 18, 1700 Fribourg
026 424 22 30 – 079 262 79 31

Chers amis, membres du MDA,

Puisque nous voici à nouveau à la fin d'une année et au début d'un nouveau millésime, votre comité se fait un plaisir et un devoir de vous adresser ses meilleurs vœux pour 2016. Des vœux de bonne santé que nous accompagnons de souhaits pour de belles satisfactions personnelles et familiales.

Dans l'immédiat, nous nous réjouissons d'ores et déjà de vous rencontrer lors de notre Concert annuel du dimanche 21 février, à Belfaux (voir l'information dans ce Bulletin), ainsi qu'à l'occasion de notre assemblée générale 2016, le mardi 1^{er} mars, à 14 heures 30, à l'ESCALE, Givisiez. Il y aura aussi la sortie du 23 juin et les diverses prestations de nos groupes culturels et sportifs, sans oublier les jasseurs du vendredi après-midi, au Foyer Beauséjour, à Fribourg, ainsi que les « Repas de l'amitié » au Restaurant de Saint-Léonard, les 2^e mardi de chaque mois. Le Comité saisit l'heureuse opportunité de ce début d'année pour dire sa vive gratitude à celles et ceux qui, douze mois durant, s'occupent des différents groupes culturels, sportifs et de loisirs. Un engagement bénévole qui mérite d'être souligné.

RANDONNEES EN RAQUETTES – HIVER 2016

Samedi 9 janvier : Parcours : **Montévraz** / Chapelle - Durée 1.30 h.
- RVD : 13 .30 h. : Marly, stade de la Gérine – Randonnée de mise en forme et contrôle du matériel.

Jeudi 14 janvier : Parcours : **Montévraz – Creux-des-Pierres** –
Durée : 3.00 h. RDV : 10.00 h. : Marly, stade de la Gérine – Pique-nique au chalet.

Mardi 19 janvier : Parcours : **Les Monts-de-Riaz** – Durée : 2.45 h.
– RDV : 10.00 h. : Riaz, parc de la Saletta – Pique-nique au chalet.

Jeudi 21 janvier : Parcours : **Tour des Colombettes** – Durée 2.00 h. – RDV : 10.00 h. : Vuadens, parc Ecole – Restauration aux Colombettes, Soupe avec pique-nique.

Jeudi 28 janvier : Parcours : **Sentiers de Montsoflo** (Flan de la Berra) : Durée : 2.00 h. – RDV : 13.00 h. La Roche, parc de l’Eglise.

Mardi 2 février : Parcours : **Schwarzsee – Riggisalp** - Durée 2.30 h. – RDV : 10.00 h. Marly, stade de la Gérine – Pique-nique au chalet.

Jeudi 11 février : Parcours : **Moléson/Village/Cabane Les Clés** –
Durée : 3.00 h. : RDV 10.00 h. : Pringy, Maison Gruyère – Pique-nique au chalet.

Mardi 16 février : Parcours : **Le Rathwel – Niremont** – Durée : 3.00 h. – RDV : 10.00 h. : Semsales, parc du Centre – Pique-nique ou restaurant.

Samedi 20 février : Parcours : **Cousimbert/Particuliers** – Durée : 2.30 h. RDV : 10.00 h. : La Roche, parc de l’Eglise – Repas au chalet/Buvette.

Jeudi 25 février : Parcours : **Tour de la Chia** – Durée : 3.00 h. – RDV : 10.00 : Bulle, parc Aldi – Pique-nique – Chalet Alpina.

Jeudi 3 mars : Parcours : **Pra-Jean – Im-Fang (La Villette) – Bellegarde** – Durée : 3.00 H. - RDV : 10.00 h. : Charmey, parc piscine – Pique-nique en cours de route

S'inscrire auprès de :

Burgy Marcel:..... 026 436 19 54 – N : 079 329 52 35

Nicolas Muheim :..... 026 424 69 60 – N : 079 703 61 16

Emmanuel Telley :..... 026 912 21 16 – N : 079 426 96 62

Déplacement: Voitures privées

Équipement d'hiver : Bonnes chaussures, raquettes + bâtons + habits de rechange

Enneigement : Si les conditions ne sont pas favorables, la course peut être déplacée ou annulée

Renseignements : Aux chefs de courses (la veille jusqu'à 18 h.00)

Inscriptions : Aux chefs de courses.



**C'est à partir du
Samedi 9 janvier 2016, à
13 h. 30, que débutent
les randonnées
raquettes du MDA.**

Voir à la page précédente
la liste des
randonnées qui sont
prévues.

« Le Théâtre des 4-Heures »

Répétitions: Mardi de 9.30 à 11h00 - Salle Ste-Thérèse Fribourg
Responsable: Gerlinde Villard – 026/481 27 94 - 079/252 58 18

Les représentations :

Dimanche 21 février 2016 : Salle paroissiale, Belfaux, 16 h.00
Pièce : « *Villa tout confort* »

**Les pièces théâtrales « *Villa tout confort* », « *Un Resto Gastro* »
et « *La Voyante n'y voit plus clair* » seront jouées :**

Samedi 5 mars 2016, au HMS de la Sarine, 15.30 h.

Dimanche 13 mars 2016, Salle Sainte-Thérèse, 15.00 h.

Mardi 5 avril 2016, Foyer Notre-Dame Auxiliatrice, Sviriez, 15.00 h.



La Galerie des affiches CARDINAL



Souhaitez-vous vivre deux heures intéressantes ?

OUI ? Alors venez visiter le Musée de la bière du Cardinal à Fribourg.

Entrée: Fr. 15.-, y compris un apéritif et un ramequin.
(Groupe de 12 personnes)

*Réserver à l'avance au
No de tél. 079 661 30 35*

Une partie de jass avec nous ?

Si OUI, venez nous rejoindre: nous vous attendons chaque vendredi après-midi de 13 h. à 17 h. à la cafétéria du Foyer Beauséjour, R. Joseph-Piller 4, Fribourg

Personne de contact : Laurette Desbiolles – 026 322 36 26

L'assemblée générale du MDA, Fribourg, aura lieu le MARDI 1^{er} MARS 2016, à 14 heures 30, au Restaurant de l'Escale, à Givisiez.
Elle sera suivie d'une conférence de Mme Anne-Claude DEMIERRE, Conseillère d'Etat, sur des questions en relation avec les personnes âgées

Les activités des groupes culturels du MDA (Chorale, Orchestre de Chambre, Théâtre des 4-Heures) sont soutenues par la Direction de la Santé et des Affaires sociales (DSAS) que nous remercions. Merci aussi à la Banque Cantonale qui ne manque jamais d'apporter son soutien au MDA

Le Concert annuel du 21 février 2016, à Belfaux

Le dimanche 21 février 2016, à 16 heures, la Chorale « L'Age en Chanteurs », dirigée par **Marie-Josée Monney**, et l'Orchestre de Chambre du MDA, dirigé par **Fritz Oser**, auront le plaisir d'offrir un concert qui comprendra une série d'œuvres tant orchestrales que chorales. Le programme varié sera en outre agrémenté d'une courte pièce théâtrale jouée par les acteurs et actrices du « Théâtre des 4-Heures ».

La Chorale, l'Orchestre et le Théâtre du MDA se réjouissent d'animer cet après-midi dominical du 21 février 2016 dans la grande salle paroissiale de Belfaux et de transmettre au public quelques instants de charme.

Les Repas de l'amitié

Le 2e mardi à midi de chaque mois : au Rest. St-Léonard.

Arrêt du bus et parking à proximité - Menu du jour avec potage ou salade, un verre de vin - Dessert et café : Fr. 22.-

Réservation : la veille, soit lundi midi auprès de Éliane Auderset – 026 422 79 66 – 079 747 08 67

Les sorties du MDA

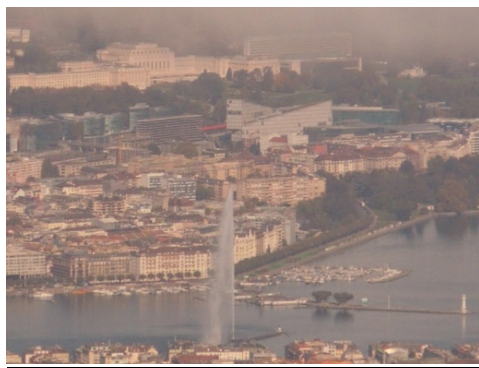

Le jeudi 8 octobre 2015, la sortie automnale du MDA s'est déroulée au Salève, la « Montagne des Genevois ». Ce fut une magnifique course. Cette photo réalisée par Kurt Ott représente une vue de Genève et son jet d'eau depuis l'arrivée du téléphérique au Salève.

La prochaine sortie du MDA aura lieu le JEUDI 23 JUIN 2016, dans la vallée de Saas, avec visite du Barrage de Mattmark, de la Station de Saas Fee et repas de midi à Saas-Almagell, chez Pirmin Zurbriggen – Notez soigneusement cette date.

Chorale et Orchestre de Chambre du MDA

Répétitions: salle de l'Escale, Givisiez

(le mercredi de 14 h 00 à 16 h 00)

Chorale : 6, 13, 20, 27 janvier – 3, 17 février

2, 9 mars – 13, 20 avril

Orchestre : 6, 13, 20 (*partielle pour les cordes seules*), 27 janvier

3, 10, 17 février - 2, 9 mars – 6, 13, 20 avril

Répétitions d'ensemble :

Mercredi 3 février - Mercredi 17 février (**générale à Belfaux**)

Mercredi 9 mars - Mercredi 20 avril

Responsables :

Chorale : Michel Vorlet, 026 401 23 67 – 076 505 40 43

Orchestre : Christophe de Reyff, 026 684 10 16 – 079 750 36 51

Partitions :

Chorale : Emmanuel Telley, 026 912 21 16 – 079 426 96 62

Orchestre : Marianne Bersier, 026 466 23 15 – 079 227 16 87

Concerts :

CONCERT ANNUEL du MDA, DIMANCHE 21 FEVRIER,

à 16 h., salle paroissiale, BELFAUX

Mercredi 16 mars, au HMS, Sarine, Villars-sur-Glâne

Mercredi 27 avril, au Home de Billens

L'équipe du tennis de table du MDA

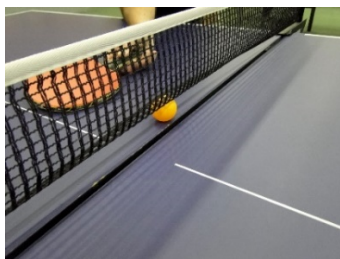

***Le coup
préfééré de
Catherine !***

(photo : MM)

Entraînements : 4, 11, 18, 25 JANVIER - 15, 22 FEVRIER

7 MARS - 11, 18, 25 AVRIL – 2, 9, 23, 30 MAI

**Lieu : Local du Club de tennis de table, Fribourg - Abri PC
situé sous les halles de gymnastique, Ecole Jura : 14 à 16 h.**

Resp. : Marc Macherel – 026 481 13 45 – 079 283 07 57